

# Il tumore del seno

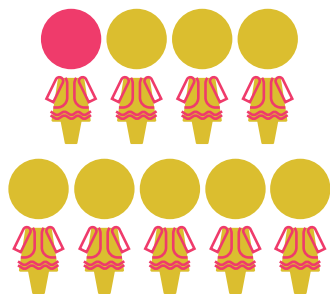

Il tumore al seno colpisce **1 donna su 9** nell'arco della vita\* ed è il più frequente nel sesso femminile



**53.000 donne\*** ogni anno si ammalano di tumore al seno

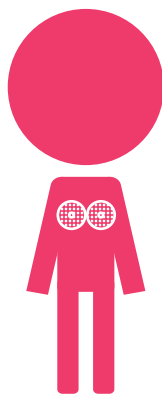

La sopravvivenza **a 5 anni** dalla diagnosi è in costante aumento: negli ultimi 20 anni è passata dall'**81% all'87%**

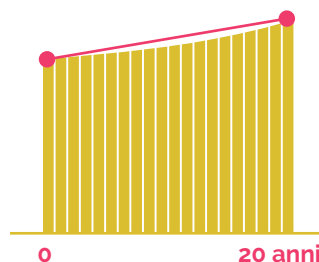

Il **5-7% dei tumori** al seno è ereditario ovvero causato da geni mutati che sono stati tramandati dai genitori ai figli. Un quarto dei casi di tumore al seno ereditario è caratterizzato dalla presenza di **mutazioni nei geni BRCA1 e BRCA2**



## Cosa fa la ricerca

- Studia i meccanismi molecolari che portano allo sviluppo del tumore
- Si impegna nello sviluppo di nuovi strumenti di screening per la diagnosi precoce
- Studia l'azione di nuovi farmaci mirati a trattare i diversi sottotipi della malattia
- Studia specifiche alterazioni di ogni singolo tumore, per offrire alle donne terapie mirate con farmaci innovativi capaci di contrastare la crescita di cellule neoplastiche o evitando che sviluppino metastasi

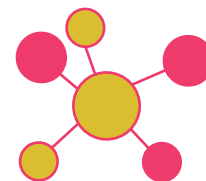

## Cosa puoi fare tu

### AD OGNI ETÀ FAI IL GIUSTO CONTROLLO

**30-40** | visita annuale dal ginecologo

**40-50** | esami specifici in caso di familiarità

**50-70** | mammografia ogni due anni



### FAI PREVENZIONE

- Non fumare
- Fai attività fisica
- Scegli un'alimentazione equilibrata e ricca di vegetali
- Se sei o sarai una mamma e ci sono le condizioni prosegui l'allattamento del bambino fino a 6 mesi e oltre



### FAI ATTENZIONE AI CAMPANELLI D'ALLARME

- Presenza di un nodulo
- Rossore e ispessimento della pelle attorno al capezzolo
- Modifiche della forma del capezzolo
- Perdita di sangue, siero o latte
- Tumefazione ascellare

